Emergency Power Generators

Befestigungsmethode für photovoltaik-solarmodule



Befestigungsmethode für photovoltaik-solarmodule



Der perfekte Solar Halter: Auswahl, Materialien und

Sie eignen sich besonders gut für Dachmontagen. Stahlhalter hingegen sind robust und stabil, was sie ideal für größere Solaranlagen auf dem Boden macht. Die

Optimale Solar Dachbefestigung: Ihr Ratgeber für Ziegeldächer

Ein großer Vorteil dieser Dachhaken ist ihre Flexibilität . Sie können an verschiedenen Stellen auf dem Dach angebracht werden, um die



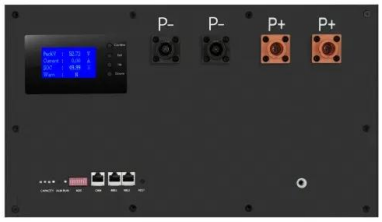

Die richtige Befestigung von Modulen und Kollektoren bei Solaranlagen

Die neue Richtlinie VDI 6012 Blatt 1.4 ,,Regenerative und dezentrale Energiesysteme für Gebäude; Grundlagen; Befestigung von Solarmodulen und -kollektoren auf Gebäuden" hilft bei der fach- und

Montage Solarmodule: Ihre umfassende Anleitung zur

Es kann auch hilfreich sein, vor der endgültigen Inbetriebnahme einen Elektriker hinzuzuziehen, um die gesamte Installation auf Sicherheit und Funktionalität zu





Die Rolle von Befestigungselementen bei der Photovoltaik Montage

Die Installation von Photovoltaik-Systemen erfordert eine sorgfältige Planung und Ausführung, um sicherzustellen, dass die Solarmodule sicher und effektiv befestigt werden. Die richtige Wahl der

Photovoltaik-Montage: PV-Module richtig befestigen

Welche Dächer eignen sich für die Montage einer PV-Anlage? Grundsätzlich eignen sich alle Dächer für die Montage einer PV-Anlage, unabhängig davon,





Montagesysteme / Gestellsysteme Photovoltaik

Montagesysteme / Befestigungssysteme für Photovoltaik Solar-Module auf Schräg-Dächer, Flachdächer und für Sonderanwendungen. Das Befestigungssystem /

Kontaktieren Sie uns

Für Kataloganfragen, Preisinformationen oder Partnerschaftsanfragen besuchen Sie bitte:
https://tkp-oborniki.pl